Методы изучения английского языка самостоятельно в домашних условиях

Чтобы учить английский язык в свободное от учебы или работы время, требуется немалая мотивация. Усвоение материала будет полным только при системном подходе. В учебную программу закладывают не только грамматику, но и курсы чтения, письма, говорения и аудирования. Для самостоятельного изучения языка студенту следует использовать сервисы развития речевых навыков.

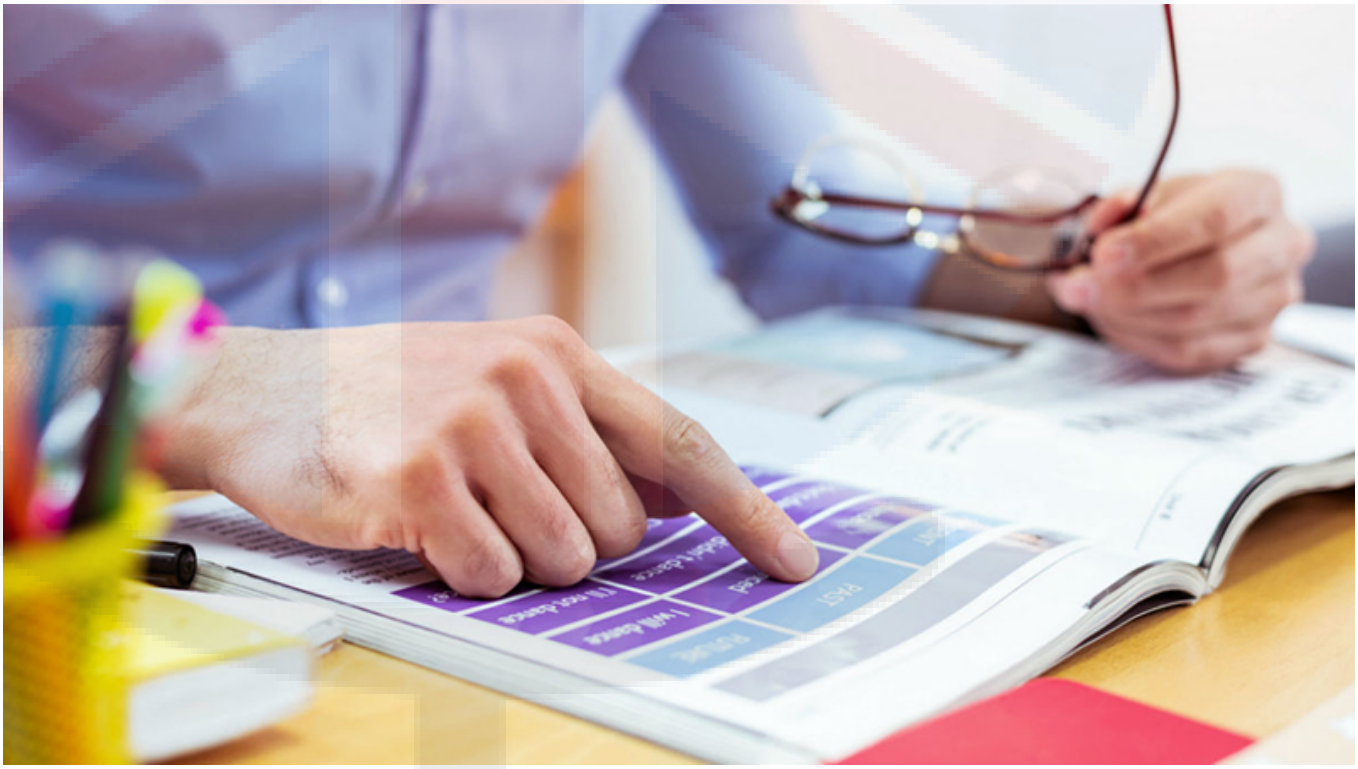

Изучить английский язык можно самостоятельно.

Особенности изучения английского языка самостоятельно в домашних условиях

Использование методичек - неотъемлемая часть самообразования. Курс строится в логической последовательности с учетом пройденного материала. Студенту не нужно тратить время на поиск пробелов в знаниях. Успешность обучения во многом зависит от наполнения программы.

Цель и мотивация

Основная задача самообразования - применение знаний на практике, т.е. достижение уровня разговорного английского. Цели различны: преодоление языкового барьера при смене ПМЖ, сдача экзаменов, свободное общение с

коллегами, жителями туристических стран.

Мотивация в этих случаях очевидна. Если же студент интересуется английским в целях саморазвития, достичь результата помогут только интерес к предмету и дисциплина.

Подготовительные мероприятия: с чего начать

Следует выбрать методику курса - интенсивы для взрослых, интерактивные уроки для школьников. Чаще ориентируются на официальные программы английского с нуля British Counsil (кембриджский и оксфордский стандарты).

> Если студент нуждается в повторении и закреплении грамматики, можно использовать массовую литературу.

Учебники с практикой:

1. «Полный курс английского языка» Рубцовой.
2. Самоучители от авторов Бонка, Котия, Лукьяниновой.
3. Практикумы, тематические аудиокурсы от Кузьменковой, Скопинцева, Гацкевича и др.

Предложенная литература позволит освоить английский язык до 5-й ступени Advanced (наивысшей, не считая профессиональной Proficient).

Определение своего уровня, сильных и слабых сторон

Проверка степени владения языком требуется для составления программы обучения. Определить, какие знания усвоены, помогут онлайн-сервисы.

Список экспресс-тестов:

1. «Яндекс.Репетитор» (ЕГЕ, ГИА).
2. Toefl.ru, Ieltsnow.ru (международные экзамены).
3. Efset.org (европейский стандарт).

Результаты тестов покажут, какая часть пройденного материала (грамматика, аудирование, чтение и письмо) требует доработки. Общий балл даст оценку уровня владения английским (A1-C1).

Правильная организация уроков

Занятия проводят ежедневно (1 тема) или по выходным (интенсив). Теории и практике уделяют одинаковое количество времени. Уроки организуют в комфортной обстановке.

Материал лучше усваивается при ведении конспектов, словарь также заполняют от руки. Отдельно заводят тетрадь для практических занятий. Все это позволит быстро найти нужную информацию, если часть материала усвоена недолжным образом.

Этапы самообучения

Уроки проводят в четкой последовательности. Это позволяет избежать трудностей при переходе к разговорному языку.

Алфавит

Алфавит английского языка основан на латинице. Здесь есть гласные, звонкие и глухие согласные звуки. Их произносят в соответствии с транскрипцией. В обычной жизни алфавит может пригодиться для уточнения фамилии или адреса (под диктовку).

Большее внимание стоит уделить правилам транслитерации латинских букв в кириллицу. Каждый английский символ или их сочетание можно привести к русскому аналогу (по звучанию). Такой перевод нужен для написания Ф.И.О., российского адреса, обозначения достопримечательностей, географических объектов.

Все права принадлежат проекту: https://AngliyskiYazik.ru

Произносим буквы английского алфавита правильно.

Звуки и правила чтения

Слова в английском языке читают по слогам, как и в русском. Комбинации тех или иных символов образуют разные звуки. Всего их 44, хотя количество букв в алфавите только 26.

Правила произношения звуков отражены в International Phonetic Alphabet (IPA). Это фонетический алфавит английского языка, который используют при чтении транскрипции в словаре. Без IPA студент не сможет научиться поизносить слова и воспринимать речь на слух.

Произношение слов

Знание правил фонетики не всегда помогает при чтении текстов. Как и любой язык, английский имеет множество исключений. В целях самоконтроля рекомендуют проверять произношение слов, например, при помощи онлайн-словарей со звуком (переводчиков).

Целые фразы

В разговорном английском предложения строятся при помощи служебных и вспомогательных конструкций. Они делают язык более живым, эмоциональным и помогают высказывать сложные мысли.

Предложения дополняют фразеологизмами, идиомами, сленговыми выражениями, без знания которых человек просто не поймет, о чем идет речь.

Изучение фразовых оборотов частично затронуто в курсе теории. Большую часть работы по формированию словарного запаса студент должен выполнять самостоятельно.

Грамматика

Теоретический английский - основа, без которой человек не сможет правильно строить предложения, т.е. выражать свои мысли. Грамматика - несложная часть изучения языка.

Ее осваивают за 1-6 месяцев в зависимости от первоначального уровня знаний. Чтобы быстрее перейти к практическим занятиям, грамматику изучают отдельно. Самоконтроль знаний ведут при помощи тестов из методических пособий, самоучителей.

Тексты в книгах

Чтение литературы помогает совершенствовать произношение, запоминать написание слов. Аудиокниги развивают коммуникативные навыки - улучшают восприятие слов на слух, повышают скорость речи. Читать требуется много и постоянно - это неотъемлемое правило для всех, кто хочет развить речь до уровня носителя.

Все права принадлежат проекту: https://AngliyskiYazik.ru

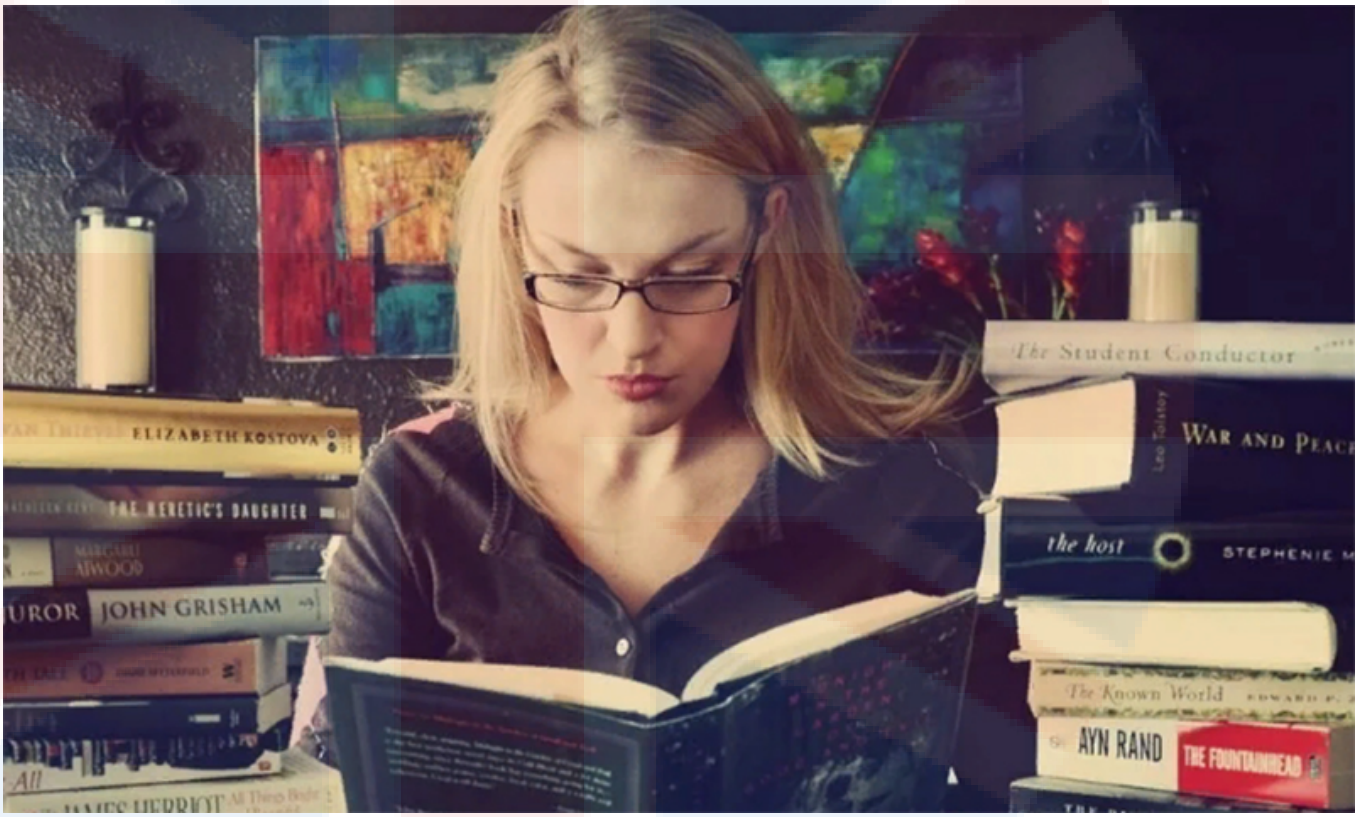

Читайте книги в оригинале.

Аудирование, говорение, письмо

Практические занятия лучше совмещать с изучением времен английского языка. Это позволит интуитивно относить те или иные жизненные ситуации к одной из 4 форм прошедшего, настоящего или будущего. Для аудирования, говорения и письма используют адаптированные программы. Найти их можно на сайтах разговорного английского.

Фильмы и сериалы

Просмотр роликов с субтитрами не только развивает речь (интонацию, произношение), но и способствует формированию словарного запаса. На обучение по фильмам следует переходить после закрепления теории и практики.

Дальнейшие действия

При изучении 2-го языка возникает проблема. Заключается она в сложности перехода с русского на английский, причем только при аудировании. Прежде чем что-то сказать на транскрипте, человек сначала составляет предложение на родном языке, что замедляет скорость перевода.

[redacted]
подсознании, используют популярные схемы обучения (уровни B1-C1).

Методы:

1. Пимслера, Шехтера (для школьников).
2. Петрова (для студентов).
3. Драгункина (для новичков с нуля).
4. Умина, Тичера (для саморазвития).

Методики рассчитаны на разные уровни владения языком. При выборе курса ориентируются на программу курса (теоретический материал и практикум).

Другие способы выучить язык

Если занятия английским по учебникам не приносят результата, следует обратить внимание на альтернативные способы освоения языка.

Специальные сайты

В интернете есть множество ресурсов, предназначенных для изучения английского с любым уровнем знаний. Их единственным недостатком является узкая специализация - нацеленность на решение 1 задачи, например, изучение грамматики или только формирование словарного запаса.

В качестве примеров можно привести следующие платформы:

1. BeginEnglish, Lingvist, Busuu (теория и практика).
2. Mosalingua (произношение).
3. Easyslang, ReadTheory, News in Levels (чтение).
4. Esl-Bits, Memrise, Dictise, LyricsTraining, Forvo (аудирование с подкастом).
5. GoSpeaky, HelloTalk, Tandem (устная речь с носителями).
6. Grammarly, Virtual Writing Tutor, OnlineCorrection, ProWritingAid (письмо).
7. English Picture, Leengoo, «СловоУч», Visual Dictionary Online (интерактивные словари).

Если на ведение тематических словарей не остается времени, можно воспользоваться браузерным плагином Wordology. При посещении англоязычных сайтов расширение подсвечивает незнакомые слова красным и предлагает сохранить их в справочнике.

Бесплатные видеоуроки

Новички начинают с курсов на родном языке.

Для практики подойдут:

1. YouTube-каналы: «Инглиш так просто», Pro English, Skyeng, LinguaTrip TV, «Английский как по нотам», Anglo-Link.

2. Видеокурсы: «Полиглот», Delight, EngVid.
3. Уроки аудирования: AudioRazgovornik, Stepik.
4. Фильмы с субтитрами: Ororo TV, Linguamovies.

Для пошагового усвоения материала видео следует изучать согласно разработанной методичке.

Полезные приложения

Программы малоэффективны при изучении языка, т.к. отнимают много времени.

Такие приложения, как «ЛингваЛео», Duolingo, «Пазл Инглиш», рекомендуют школьникам.

Приложения для взрослых:

- «Грамматика в кармане»;
- Ginger Keyboard (орфография);
- English Pronunciation (произношение);
- Simpler (аудирование);
- «Флэшкарты Anki» (словарь);
- Practice Grammar (тесты).

С приложением Ginger Keyboard легко изучать орфографию.

Курсы

Онлайн-вебинары по направлениям (бизнес, учеба, туризм, быт) востребованы у новичков, имеющих теоретическую базу. Курсы подбирают на

образовательных порталах.

Онлайн-школы

Развить разговорный навык обещают Skyeng, Englex, Englishdom, «Уолл Стрит Инглиш», Alibra School, Chicaga, American Club of Education, 7Mango, Skyford, Lingua Airlines. За результат придется заплатить от 250 до 1000 руб. (1 ч.).

С репетитором

Индивидуальные занятия целесообразны при изучении сложных тем, в которых не разобраться без наставничества. Для подбора репетитора используют сервисы Tutor, italki, Profi, Upwork и т.п.

Индивидуальные занятия с репетитором помогут в обучении.

Возможные сложности и проблемы

Ни один онлайн-сервис не способен удовлетворить потребность в знаниях в полном объеме. Студент должен самостоятельно составить план уроков или взять за основу программу учебника.

Выучить язык можно только при комплексном подходе, регулярности и системности занятий, дисциплине. Русское «авось» перед самоконтролем

знаний не приветствуется.

Полезные советы и общие рекомендации

В изучении английского с нуля первое место отводят теории. Дополнительно требуется репетитор, который поставит правильное произношение, интонацию.

При повторении материала важна практика. Вариантов масса - от тестов по грамматике до уроков чтения, аудирования, письма, говорения. Чтобы совмещать изучение теории с аудированием и говорением, скачивают адаптированный план уроков, составленный педагогом-методистом.

> Чтобы освоить разговорный английский в домашних условиях, студенту потребуется минимум 1 год практики.

Новичкам с нулевым знанием языка придется учиться под руководством репетитора - уложиться можно в те же сроки, если активно развивать словарь.